فدک پمپ

الکترو پمپ های کف کش مستغرق 2 inch

FADAK PUMP

موارد استفاده

- جهت مصارف صنعتی و کشاورزی
- جهت استفاده و انتقال آب باران
- جهت استفاده در آب نماها و فواره ها

جنس قطعات

- پمپ کامل : چدن ضد سایش
- بدنه پمپ : فولادی
- یاطاقان های تحتانی و فوقانی موتور :
  - استیل و برنز ، استیل و گرافیت
- سیستم کفگرد : گرافیت و استیل

اطلاعات فنی الکترو موتور

- خنک کننده موتور : آب صاف
- ولتاژ : ۳۸۰/۴۰۰ ولت
- فرکانس :۵۰ هرتز
- دور موتور : ۲۹۰۰ دور در دقیقه

نکات ایمنی

- قبل از راه اندازی ، موتور را از محل مشخص – شده پر آب نمائید .
- از کامل بودن ولتاژ اطمینان حاصل فرمائید .
- جهت نصب و راه اندازی به متخصص مراجعه فرمائید .

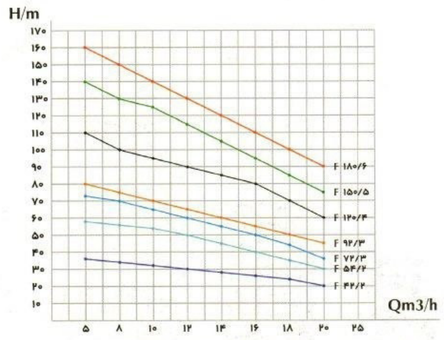

جدول فنی

تیپ پمپ Pump Type 380 V 50 HZ	Litr/s	۵/۵	۵	۴/۴	۳/۸	۳/۳	۲/۷	۲/۲	۱/۳۸	آبدهی = Q	توان نامی	شدت جریان	قطر چاه	قطر لوله	وزن
	m³/h	۲۰	۱۸	۱۶	۱۴	۱۲	۱۰	۸	۵	آبدهی = Q					
	ارتفاع کل بر حسب متر										KW	A	in	in	kg
F ۴۲/۲		۲۰	۲۴	۲۶	۲۸	۳۰	۳۲	۳۴	۳۶		۳/۷	۹	۱۲	۲	۶۴
F ۵۴/۲		۳۰	۳۵	۴۰	۴۵	۵۰	۵۴	۵۶	۵۸		۵/۵	۱۱/۵	۱۲	۲	۷۳
F ۷۲/۳		۳۵	۴۵	۵۰	۵۵	۶۰	۶۵	۷۰	۷۲		۷/۵	۱۷	۱۲	۲	۸۵
F ۹۲/۳		۴۵	۵۰	۵۵	۶۰	۶۵	۷۰	۷۵	۸۰		۹/۲	۲۱/۵	۱۲	۲	۸۶
F ۱۲۰/۴		۶۰	۷۰	۸۰	۸۵	۹۰	۹۵	۱۰۰	۱۱۰		۱۱	۲۵	۱۲	۲	۹۳
F ۱۵۰/۵		۷۵	۸۵	۹۵	۱۰۵	۱۱۵	۱۲۵	۱۳۰	۱۴۰		۱۳	۲۸	۱۲	۲	۱۰۹
F ۱۸۰/۶		۹۰	۱۰۰	۱۱۰	۱۲۰	۱۳۰	۱۴۰	۱۵۰	۱۶۰		۱۵	۳۲	۱۲	۲	۱۲۵

2 inch FADAK PUMP

F 42/2 F 54/2 F 72/3 F 92/3 F 120/4 F 150/5 F 180/6

فدک پمپ

الکترو پمپ های کف کش مستغرق 3 inch

FADAK PUMP

موارد استفاده

- جهت مصارف صنعتی و کشاورزی
- جهت استفاده و انتقال آب باران
- جهت استفاده در آب نماها و فواره ها

جنس قطعات

- پمپ کامل : چدن ضد سایش
- بدنه پمپ : فولادی
- یاطاقان های تحتانی و فوقانی موتور :
  - استیل و برنز ، استیل و گرافیت
- سیستم کفگرد : گرافیت و استیل

اطلاعات فنی الکترو موتور

- خنک کننده موتور : آب صاف
- ولتاژ : ۳۸۰/۴۰۰ ولت
- فرکانس :۵۰ هرتز
- دور موتور : ۲۹۰۰ دور در دقیقه

نکات ایمنی

- قبل از راه اندازی ، موتور را از محل مشخص – شده پر آب نمائید .
- از کامل بودن ولتاژ اطمینان حاصل فرمائید .
- جهت نصب و راه اندازی به متخصص مراجعه فرمائید .

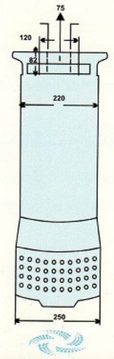

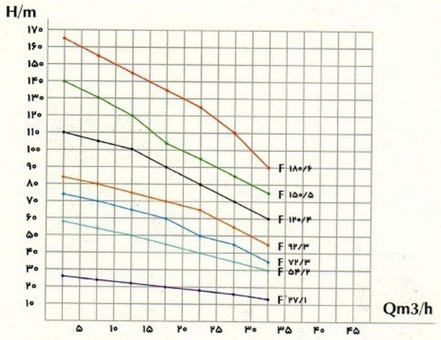

جدول فنی

تیپ پمپ Pump Type 380 V 50 HZ	Litr/s	۹/۷۲	۸/۳۳	۶/۹۴	۵/۵۵	۴/۱۶	۲/۷۷	۱/۳۸	آبدهی = Q	توان نامی	شدت جریان	قطر چاه	قطر لوله	وزن
	m³/h	۳۵	۳۰	۲۵	۲۰	۱۵	۱۰	۵	آبدهی = Q					
	ارتفاع کل بر حسب متر									KW	A	in	in	kg
F ۲۷/۱		۱۳	۱۶	۱۸	۲۰	۲۲	۲۵	۲۶		۳/۷	۹	۱۲	۳	۵۶
F ۵۴/۲		۳۰	۳۵	۴۰	۴۵	۵۰	۵۴	۵۸		۷/۵	۱۷	۱۲	۳	۷۲
F ۷۲/۳		۳۵	۴۵	۵۰	۶۰	۶۵	۷۰	۷۴		۹/۲	۲۱/۵	۱۲	۳	۸۴
F ۹۲/۳		۴۵	۵۵	۶۵	۷۰	۷۵	۸۰	۸۴		۱۱	۲۵	۱۲	۳	۸۵
F ۱۲۰/۴		۶۰	۷۰	۸۰	۹۰	۱۰۰	۱۰۵	۱۱۰		۱۳	۲۸	۱۲	۳	۱۰۲
F ۱۵۰/۵		۷۵	۸۵	۹۵	۱۰۵	۱۲۰	۱۳۰	۱۴۰		۱۵	۳۲	۱۲	۳	۱۱۸
F ۱۸۰/۶		۹۰	۱۱۰	۱۲۵	۱۳۵	۱۴۵	۱۵۵	۱۶۵		۱۸/۵	۳۸	۱۲	۳	۱۴۲

3 inch FADAK PUMP

F 27/1 F 54/2 F 72/3 F 92/3 F 120/4 F 150/5 F 180/6

فدک پمپ

الکترو پمپ های کف کش مستغرق 4 inch

FADAK PUMP

موارد استفاده

- جهت مصارف صنعتی و کشاورزی
- جهت استفاده و انتقال آب باران
- جهت استفاده در آب نماها و فواره ها

جنس قطعات

- پمپ کامل : چدن ضد سایش
- بدنه پمپ : فولادی
- یاطاقان های تحتانی و فوقانی موتور :
  - استیل و برنز ، استیل و گرافیت
- سیستم کفگرد : گرافیت و استیل

اطلاعات فنی الکترو موتور

- خنک کننده موتور : آب صاف
- ولتاژ : ۳۸۰/۴۰۰ ولت
- فرکانس :۵۰ هرتز
- دور موتور : ۲۹۰۰ دور در دقیقه

نکات ایمنی

- قبل از راه اندازی ، موتور را از محل مشخص – شده پر آب نمائید .
- از کامل بودن ولتاژ اطمینان حاصل فرمائید .
- جهت نصب و راه اندازی به متخصص مراجعه فرمائید .

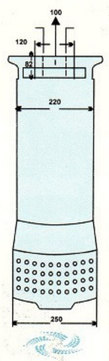

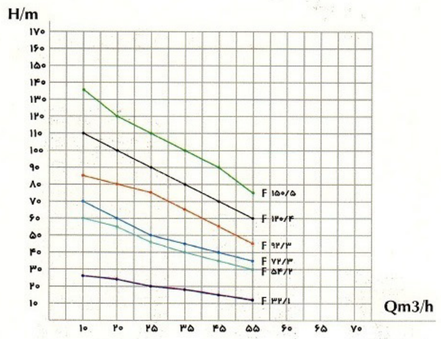

جدول فنی

تیپ پمپ Pump Type 380 V 50 HZ	Litr/s	۱۵/۲۷	۱۲/۵	۹/۷۲	۶.۹۴	۵/۵۵	۲.۷۷	آبدهی = Q	توان نامی	شدت جریان	قطر چاه	قطر لوله	وزن
	m³/h	۵۵	۴۵	۳۵	۲۵	۲۰	۱۰	آبدهی = Q					
	ارتفاع کل بر حسب متر								KW	A	in	in	kg
F ۳۲/۱		۱۲	۱۵	۱۸	۲۰	۲۴	۲۶		۵/۵	۱۱/۵	۱۲	۴	۶۵
F ۵۴/۲		۳۰	۳۵	۴۰	۴۵	۵۵	۶۰		۹/۲	۲۱/۵	۱۲	۴	۷۷
F ۷۲/۳		۳۵	۴۰	۴۵	۵۰	۶۰	۷۰		۱۱	۲۵	۱۲	۴	۸۴
F ۹۲/۳		۴۵	۵۵	۶۵	۷۵	۸۰	۸۵		۱۳	۲۸	۱۲	۴	۹۶
F ۱۲۰/۴		۶۰	۷۰	۸۰	۹۰	۱۰۰	۱۱۰		۱۵	۳۲	۱۲	۴	۱۱۰
F ۱۵۰/۵		۷۵	۹۰	۱۰۰	۱۱۰	۱۲۰	۱۳۵		۱۸/۵	۳۸	۱۲	۴	۱۳۵

4 inch FADAK PUMP

F 32/1 F 54/2 F 72/3 F 92/3 F 120/4 F 150/5

فدک پمپ

الکترو پمپ های کف کش مستغرق 4 inch-B

FADAK PUMP

موارد استفاده

- جهت مصارف صنعتی و کشاورزی
- جهت استفاده و انتقال آب باران
- جهت استفاده در آب نماها و فواره ها

جنس قطعات

- پمپ کامل : چدن ضد سایش
- بدنه پمپ : فولادی
- یاطاقان های تحتانی و فوقانی موتور :
  - استیل و برنز ، استیل و گرافیت
- سیستم کفگرد : گرافیت و استیل

اطلاعات فنی الکترو موتور

- خنک کننده موتور : آب صاف
- ولتاژ : ۳۸۰/۴۰۰ ولت
- فرکانس :۵۰ هرتز
- دور موتور : ۲۹۰۰ دور در دقیقه

نکات ایمنی

- قبل از راه اندازی ، موتور را از محل مشخص – شده پر آب نمائید .
- از کامل بودن ولتاژ اطمینان حاصل فرمائید .
- جهت نصب و راه اندازی به متخصص مراجعه فرمائید .

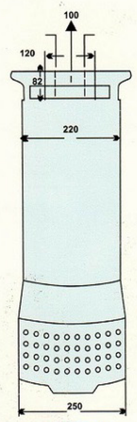

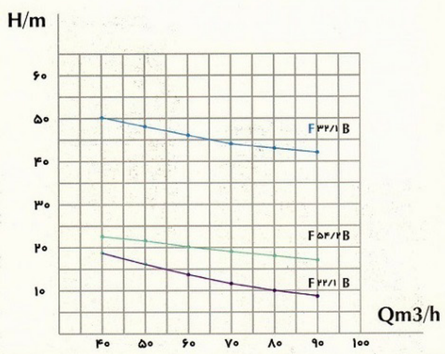

جدول فنی

تیپ پمپ Pump Type 380 V 50 HZ	Litr/s	۲۵	۲۲/۲۲	۱۹/۴۴	۱۶/۶۶	۱۳/۸۸	۱۱/۱۱	آبدهی = Q	توان نامی	شدت جریان	قطر چاه	قطر لوله	وزن
	m³/h	۹۰	۸۰	۷۰	۶۰	۵۰	۴۰	آبدهی = Q					
	ارتفاع کل بر حسب متر								KW	A	in	in	kg
F ۲۲/۱ B		۸	۱۰	۱۲	۱۴	۱۶	۱۸		۵/۵	۱۱/۵	۱۲	۴	۷۴
F ۳۲/۱ B		۱۴	۱۶	۱۸	۲۰	۲۳	۲۵		۷/۵	۱۷	۱۲	۴	۶۵
F ۵۴/۲B		۳۴	۳۶	۳۸	۴۲	۴۶	۵۰		۱۳	۲۸	۱۲	۴	۹۲

4 inch-B FADAK PUMP

F 22/1 B F 32/1 B F 54/2 B

فدک پمپ

الکترو پمپ های کف کش مستغرق 6 inch

FADAK PUMP

موارد استفاده

- جهت مصارف صنعتی و کشاورزی
- جهت استفاده و انتقال آب باران
- جهت استفاده در آب نماها و فواره ها

جنس قطعات

- پمپ کامل : چدن ضد سایش
- بدنه پمپ : فولادی
- یاطاقان های تحتانی و فوقانی موتور :
  - استیل و برنز ، استیل و گرافیت
- سیستم کفگرد : گرافیت و استیل

اطلاعات فنی الکترو موتور

- خنک کننده موتور : آب صاف
- ولتاژ : ۳۸۰/۴۰۰ ولت
- فرکانس :۵۰ هرتز
- دور موتور : ۲۹۰۰ دور در دقیقه

نکات ایمنی

- قبل از راه اندازی ، موتور را از محل مشخص – شده پر آب نمائید .
- از کامل بودن ولتاژ اطمینان حاصل فرمائید .
- جهت نصب و راه اندازی به متخصص مراجعه فرمائید .

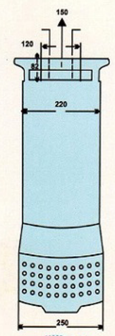

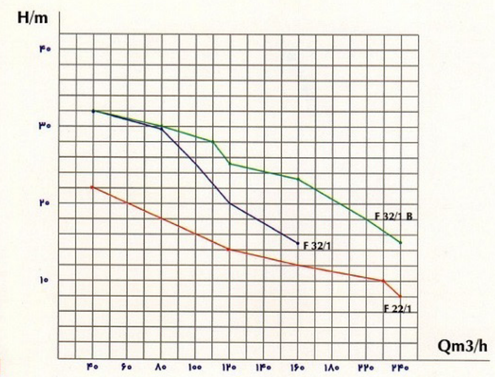

F 22/1
F 32/1
F 32/1 B

جدول فنی

تیپ پمپ Pump Type 380 V 50 HZ	Litr/s	۶۶/۶	۶۱/۱	۴۴/۴	۳۳/۳	۲۷/۷	۲۲/۲	۱۱/۱	آبدهی = Q	توان نامی	شدت جریان	قطر چاه	قطر لوله	وزن
	m³/h	۲۴۰	۲۲۰	۱۶۰	۱۲۰	۱۰۰	۸۰	۴۰	آبدهی = Q					
	ارتفاع کل بر حسب متر									KW	A	in	in	kg
F 22/1		۸	۱۰	۱۲	۱۴	۱۶	۱۸	۲۲		۱۱	۲۵	۱۲	۶	۷۵
F 32/1		-	-	۱۵	۲۰	۲۵	۳۰	۳۲		۱۱	۲۵	۱۲	۶	۷۵
F 32/1 B		۱۵	۱۸	۲۳	۲۵	۲۸	۳۰	۳۲		۱۵	۳۲	۱۲	۶	۹۲

6 inch FADAK PUMP

F 22/1 F 32/1 F 32/1 B